

Plano Diamond

O Mais Completo em Cobertura Odontológica



Conheça o nosso plano mais completo de cuidado odontológico. O Plano **Diamond** foi desenvolvido para atender às suas maiores exigências, oferecendo a máxima proteção e comodidade, com ampla cobertura e benefícios que garantem a sua saúde bucal com total tranquilidade.



Coberturas adicionais

- Cirurgias realizadas em consultório, incluindo dente do siso;
- Tratamento de gengiva (periodontal) e restaurações;
- Prevenção e radiografias completas.



Coberturas inclusas no Diamond

- Clareamento de dente;
- Conserto em prótese parcial removível e/ou prótese total;
- Documentação ortodôntica básica ou simplificada;
- Documentação ortodôntica completa ou especial;
- Documentação ortopédica;
- Documentação periodontal;
- Mantenedor de espaço fixo e/ou removível;
- Manutenção de aparelho ortodôntico - aparelho fixo ou removível;
- Manutenção de aparelho ortopédico;
- Prótese parcial removível;
- Prótese parcial removível provisória;
- Prótese total (dentadura);
- Prótese fixa (resina ou cerâmica);

- Prótese unitária em cerâmica/metalo-cerâmica;
- Prótese unitária em cerômero (dentes posteriores);
- Próteses unitárias em resina;
- Radiografia ântero-posterior;
- Radiografia ântero-anterior;
- Radiografia da ATM;
- Radiografia da mão e punho (carpal);
- Telerradiografia com traçado cefalométrico;
- Cirurgia de tracionamento com finalidade ortodôntica;
- Placa de clareamento;
- Faceta em cerâmica;
- Placa de mordida.

Consulte as condições completas do plano antes de contratar.

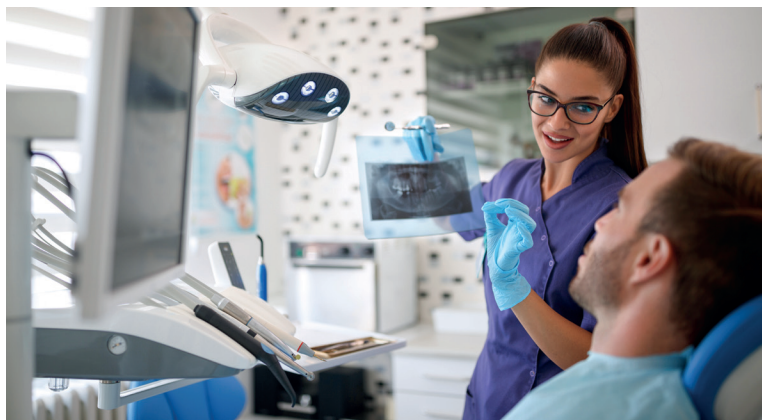

Se é importante para você, vamos **sorrir** juntos.



MetLife

ANS Nº 406481

Planos registrados na ANS e providos por METLIFE PLANOS ODONTOLÓGICOS LTDA., empresa inscrita no CNPJ/MF sob o nº 03.273.825/0001-78, com inscrição Estadual/SP nº ISENTA, registrada no CRO-SP sob nº 6191 e na ANS sob o nº 40648-1, classificada como operadora na ANS na modalidade Odontologia de Grupo, com cobertura de todos os procedimentos estabelecidos pelo rol mínimo da Agência Nacional de Saúde (ANS). Resp. Téc.: Alexandre Bortoletto Gabrielli - CRO-SP 74.839. Restrições se aplicam. Consulte as condições gerais do produto antes de contratar.