

Plano Gold MetLife

Mais Benefícios para o Seu Bem-Estar



Eleve seu cuidado pessoal ao próximo nível com o **Plano Gold MetLife**. Além das coberturas do Rol ANS, você terá acesso a coberturas adicionais que garantem proteção e tranquilidade ainda maiores. Porque cuidar de você e de quem você ama nunca foi tão fácil.



Diferenciais do Plano Gold MetLife

- Clareamento de dente desvitalizado;
- Conserto em prótese parcial removível e/ou prótese total;
- Documentação periodontal;
- Mantenedor de espaço fixo e/ou removível;
- Prótese parcial removível provisória;
- Radiografia da ATM;
- Radiografia da mão e punho (carpal);
- Telerradiografia com traçado cefalométrico;
- Cirurgia de tracionamento com finalidade ortodôntica.

Consulte as condições completas do plano antes de contratar.

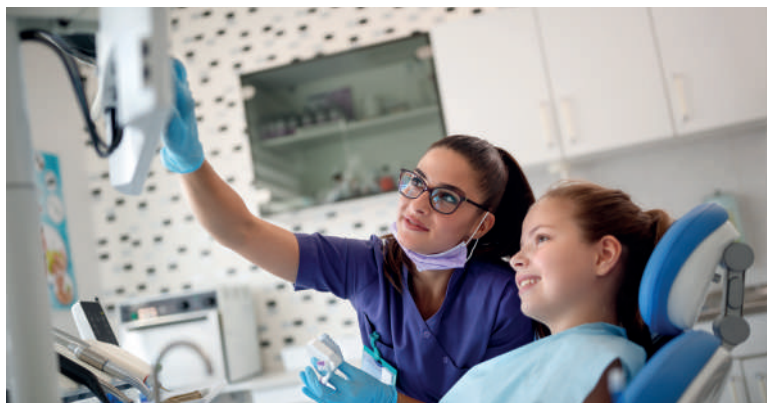

Cobertura do Rol Odontológico

- Atendimento em caso de dor;
- Tratamento de Gengiva;
- Obturação (Restauração);
- Tratamento de canal;
- Extração de dentes simples, incluindo do siso.

Se é importante para você, vamos **sorrir** juntos.



MetLife

ANS Nº 406481

Planos registrados na ANS e providos por METLIFE PLANOS ODONTOLÓGICOS LTDA., empresa inscrita no CNPJ/MF sob o nº 03.273.825/0001-78, com inscrição Estadual/SP nº ISENTA, registrada no CRO-SP sob nº 6191 e na ANS sob o nº 40648-1, classificada como operadora na ANS na modalidade Odontologia de Grupo, com cobertura de todos os procedimentos estabelecidos pelo rol mínimo da Agência Nacional de Saúde (ANS). Resp. Téc.: Alexandre Bortoletto Gabrielli - CRO-SP 74.839. Restrições se aplicam. Consulte as condições gerais do produto antes de contratar.