

**SEGUROS**  
**Unimed**



Se é Unimed,  
é Seguro



# Produto

## **Unimed Seguro Saúde Empresarial PME**

# PLANOS

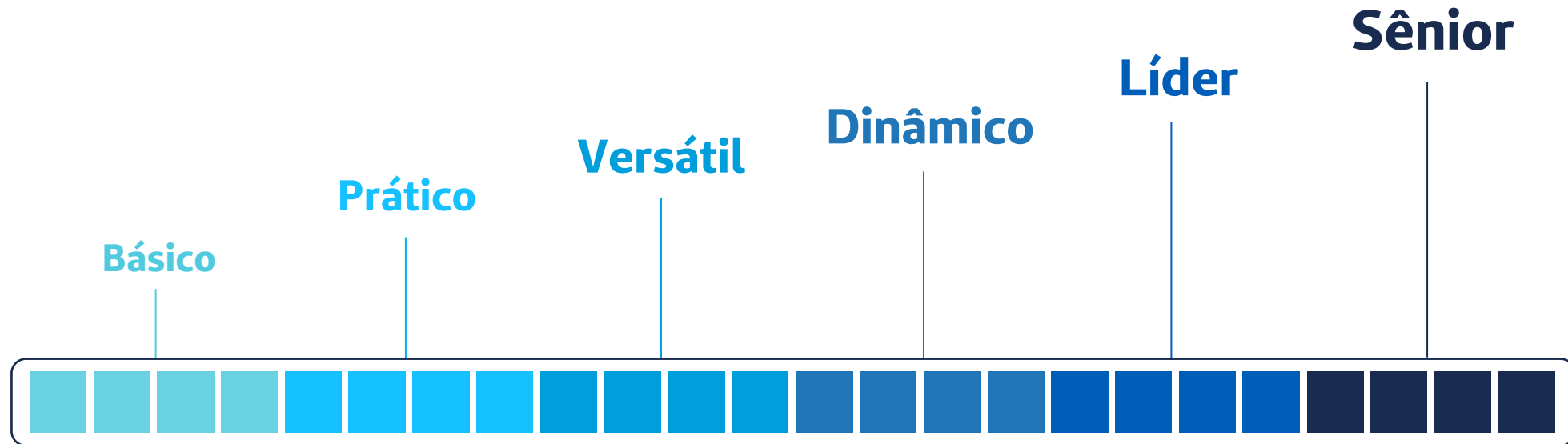

# TIPO DE CONTRATAÇÃO

## Coletivo Empresarial

3 a 99 vidas\*



Mínimo de vidas compulsório: 3 vidas – 2 titulares

Mínimo de vidas facultativo: 3 vidas – 2 titulares

\*Essa é uma regra de subscrição, gerenciada pela Área Técnica e de Subscrição. Importante sempre consultar a política de regras de subscrição disponibilizada pela Área Técnica no SGI.

# ABRANGÊNCIA GEOGRÁFICA



## Nacional

Atendimento em todo o território brasileiro

# SEGMENTAÇÃO ASSISTENCIAL

**AMBULATORIAL**



**HOSPITALAR COM OBSTETRÍCIA**

Consultas Médicas

Consultas Obstétricas

Procedimentos Ambulatoriais

Serviços Diagnósticos

Terapias

Internações Hospitalares

Honorários Médicos

Materiais e Taxas de  
Serviços

Medicamentos

Parto e Pré-natal

Cobertura ao  
recém-nascido

# ACOMODAÇÃO

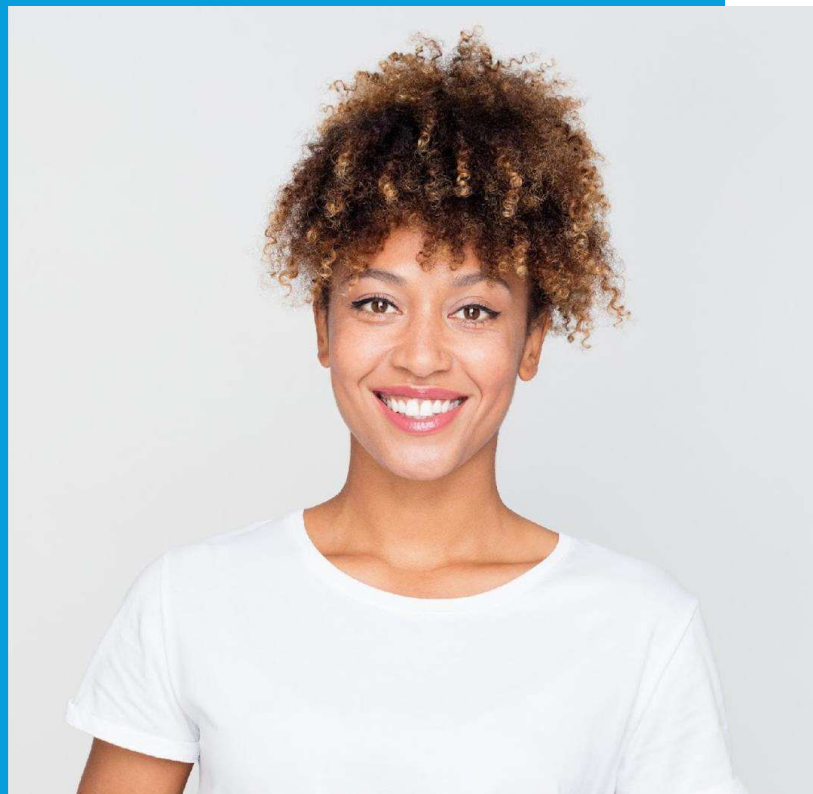

A acomodação pode ser **Coletiva (Enfermaria)** ou **Individual (Apartamento)**

<b>Básico</b>	Enfermaria
<b>Prático</b>	Apartamento
<b>Versátil</b>	Apartamento
<b>Dinâmico</b>	Apartamento
<b>Líder</b>	Apartamento
<b>Sênior</b>	Apartamento

# ELEGIBILIDADE

## TITULARES

- Administradores
- Trabalhadores temporários
- Estagiários e aprendizes
- Inativos (Demitidos e aposentados)
- Agentes políticos
- Sócios

## DEPENDENTES

- Cônjuge ou Companheiro
- Filhos (Solteiros com até 30 anos, 11 meses e 29 dias)
- Filhos inválidos (de qualquer idade)
- Enteado ou menor tutelado (Equiparados aos filhos)

## AGREGADOS

- Filhos (Solteiros com 31 anos ou mais)
- Netos (Solteiros com até 21 anos, 11 meses e 29 dias)
- Pais



# COPARTICIPAÇÃO

## De acordo com o plano

Poderá haver coparticipação nos grupos abaixo:

**Consultas Eletivas**

**Atendimento em PS**

**Exames Básicos**

**Exames Especiais**

**Terapias**

Psicologia, Nutrição, Terapia Ocupacional, Fonoaudiologia, Fisioterapia, Acupuntura, Hidroterapia, Escleroterapia e RPG

**Internações\***

Clínicas, Cirúrgicas, Obstétricas e Psiquiátricas

**Importante:** O valor da coparticipação tem valores máximos pré-definidos (limitador em reais ou em percentual). O valor máximo de coparticipação será estabelecido pelo percentual negociado em contrato ou pelo valor pré-definido em reais, o que for menor, de forma que será transparente ao segurado os valores finais de coparticipação.

Internações\*: As coparticipações em internações possuem valores fixos em reais, com exceção das internações psiquiátricas, que são em percentual a partir da 31ª diária.

Os planos também contam com limitador mensal não acumulativo por segurado.

Consultar o detalhamento, valores e regras de cada plano nas Condições Gerais e/ou Proposta de Contratação do produto.

# REEMBOLSO

**Moeda Padrão R\$ 0,70**

Exemplos de Reembolso de Consultas:

	<b>Básico</b>	<b>Prático</b>	<b>Versátil</b>	<b>Dinâmico</b>	<b>Líder</b>	<b>Sênior</b>
Múltiplo	1,17x	1,17x	2x	3x	10x	15x
Valor	R\$ 81,90	R\$ 81,90	R\$ 140,00	R\$ 210,00	R\$ 700,00	R\$ 1.050,00

\*Estando caracterizada a cobertura, a Seguradora efetuará o devido reembolso ao segurado no prazo de até 30 dias, contados da data do recebimento da documentação completa, sob protocolo.

# COBERTURAS EXTRA ROL

Básico

Prático

Versátil

Dinâmico

Líder

Sênior

**Escleroterapia**

✓  
12 sessões

✓  
12 sessões

✓  
12 sessões

✓  
12 sessões

✓  
12 sessões

✓  
12 sessões

**RPG**  
(Reeducação Postural Global)

✓  
10 sessões

✓  
10 sessões

✓  
20 sessões

✓  
20 sessões

✓  
40 sessões

✓  
60 sessões

**Hidroterapia**

✓  
20 sessões

✓  
20 sessões

✓  
40 sessões

✓  
60 sessões

**Vacinas**  
(Calendário oficial)

✓

✓

✓

**Demais transplantes**

✓

✓

**Check-up**  
(Somente para o titular)

✓

✓



# CHECK-UP

Os segurados titulares dos planos Líder e Sênior têm direito ao check-up, que pode ser realizado via Rede Credenciada ou por Reembolso.

## Atendimento Rede Credenciada

Verificar a relação dos prestadores que fazem parte\*.

## Atendimento via Reembolso

Para as localidades nas quais não existem hospitais credenciados.

É necessário contatar a Central de Relacionamento para verificar os critérios de coberturas.



\*Consultar o Material de Check-up disponível no Catálogo de Produtos Saúde no SGI.

# EINSTEIN CORPORATE



## Mais de 300 médicos associados, em mais de 30 especialidades

O Programa Einstein Corporate oferece aos segurados do plano Sênior atendimento médico ambulatorial em consultórios, visitas e cirurgias localizadas nas unidades do Hospital Albert Einstein. Basta agendar o procedimento e apresentar a carteirinha da Seguros Unimed para ser atendido na rede credenciada.



# Benefícios



FO - 2128 v04



# REMISSÃO



Garante aos **segurados dependentes** (exclusivamente cônjuge e filhos), no caso de falecimento do segurado titular, a **continuidade do atendimento assistencial**, de acordo com a cobertura estabelecida nas Condições Gerais, a partir do 1º dia do mês subsequente ao do falecimento, sem qualquer ônus.

# GARANTIA FUNERAL

Prestação do serviço de assistência ou pagamento de despesas realizadas com o funeral, em decorrência do falecimento do segurado, de acordo com o capital, respeitado o limite da importância segurada.

<b>Básico</b>	R\$ 1.500,00
<b>Prático</b>	R\$ 1.500,00
<b>Versátil</b>	R\$ 1.500,00
<b>Dinâmico</b>	R\$ 2.000,00
<b>Líder</b>	R\$ 2.500,00
<b>Sênior</b>	R\$ 3.000,00





# ASSISTÊNCIA RESIDENCIAL

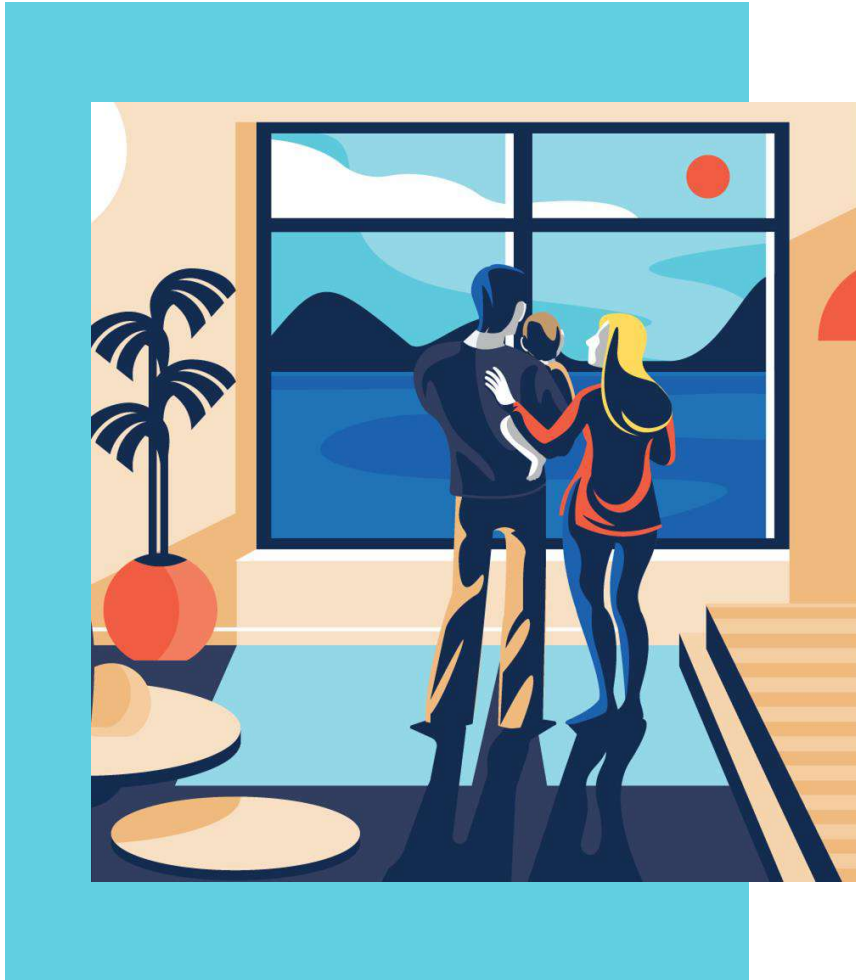

Este benefício permite ao segurado titular, sempre que necessário, contar com serviços voltados para sua residência em situações tipicamente emergenciais, conforme garantias descritas no Manual de Assistência Residencial.

**Versátil**

**Dinâmico**

**Líder**

**Sênior**

# AMT E APH

## **AMT – Aconselhamento Médico por Telefone**

Atendimento 24 horas, em território nacional, com médicos à disposição prestando serviço de aconselhamento médico por telefone aos segurados.

## **APH – Atendimento Pré-Hospitalar**

Atendimento médico de urgência/emergência que possibilita a remoção via terrestre do local onde o segurado está (exceto vias públicas) até um estabelecimento hospitalar referenciado, respeitadas as áreas de abrangência. Esse atendimento acontece de acordo com a avaliação médica feita no atendimento telefônico.



# UNIMED ASSIST INTERNACIONAL

Assistência aos segurados quando em viagem pelo Brasil ou exterior, a partir de 50 quilômetros de sua residência habitual e desde que a sua estadia não seja superior a 60 dias.



<b>Básico</b>	US\$ 5.000,00
<b>Prático</b>	US\$ 5.000,00
<b>Versátil</b>	US\$ 5.000,00
<b>Dinâmico</b>	US\$ 10.000,00
<b>Líder</b>	€ 30.000,00
<b>Sênior</b>	€ 30.000,00

# DESCONTO EM MEDICAMENTOS



- Os segurados têm **descontos** de **10% a 80%** em **mais de 2.000 medicamentos** na rede da **ePharma**.
- **Rede exclusiva** de **Farmácias Unimed** para compras.
- **Descontos especiais** nas redes **RaiaDrogasil** e nas **Drogarias Pacheco e Drogaria São Paulo**:

A partir de

**20%**

medicamentos  
de marca

A partir de

**30%**

medicamentos  
genéricos

**5%**

perfumaria\*

\*Apenas nas Drogarias Pacheco e Drogaria São Paulo

# RESUMO DOS BENEFÍCIOS

Básico

Prático

Versátil

Dinâmico

Líder

Sênior

**Remissão**



3 anos



3 anos



5 anos



5 anos



5 anos



5 anos

**Garantia Funeral**



R\$ 1.500,00



R\$ 1.500,00



R\$ 1.500,00



R\$ 2.000,00



R\$ 2.500,00



R\$ 3.000,00

**Desconto em Medicamentos**



**AMT e APH**



**Unimed Assist Internacional**



US\$ 5.000,00



US\$ 5.000,00



US\$ 5.000,00



US\$ 10.000,00



€ 30.000,00



€ 30.000,00

**Assistência Residencial**





**PRODUTOS SAÚDE**

**[produtossaude@segurosunimed.com.br](mailto:produtossaude@segurosunimed.com.br)**